



PANORAMA



MUNDO

CASOS

4.995.996

ÓBITOS

327.821



BRASIL

310.087

20.047



PARANÁ

2.938

146

Fontes: Dados Mundo disponibilizados pela OMS no dia 22/05/2020, às 10h34 e dados Brasil disponibilizados pelo Ministério da Saúde no dia 21/05/2020, às 20h15. Dados de casos confirmados de residentes no Paraná consultados da planilha de monitoramento diário de casos do CIEVS/DAV/SESA no dia 22/05/2020, às 12h. Dados preliminares, sujeitos a alterações.



CASOS NOVOS E ÓBITOS ACUMULADOS POR DATA DE DIVULGAÇÃO

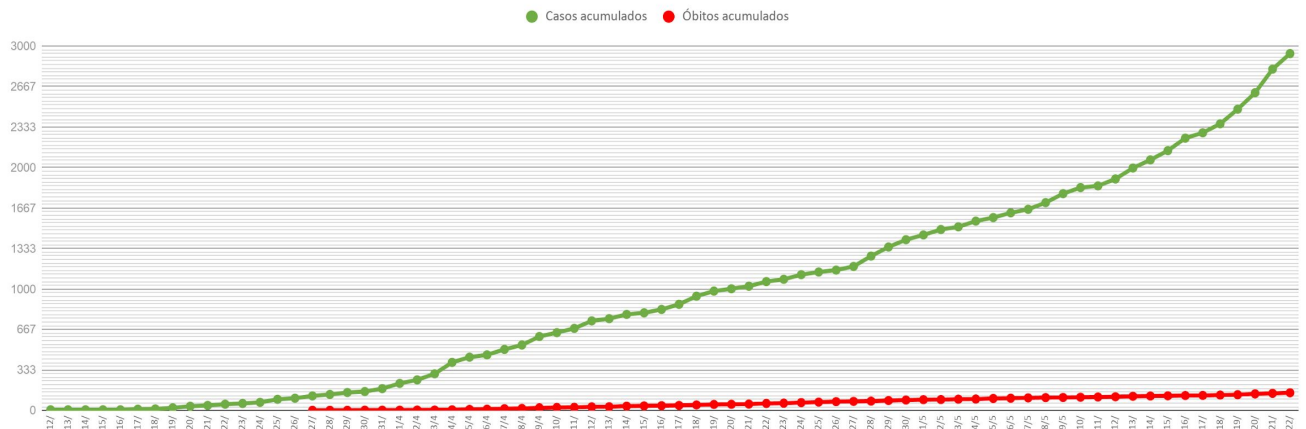

Fontes: Dados do Paraná consultados da planilha de monitoramento diário de casos do CIEVS/DAV/SESA no dia 22/05/2020, às 12h. Os números informados são posteriores às datas de diagnósticos. Dados preliminares, sujeitos a alterações.



CASOS NOVOS E ÓBITOS POR DATA DE DIVULGAÇÃO

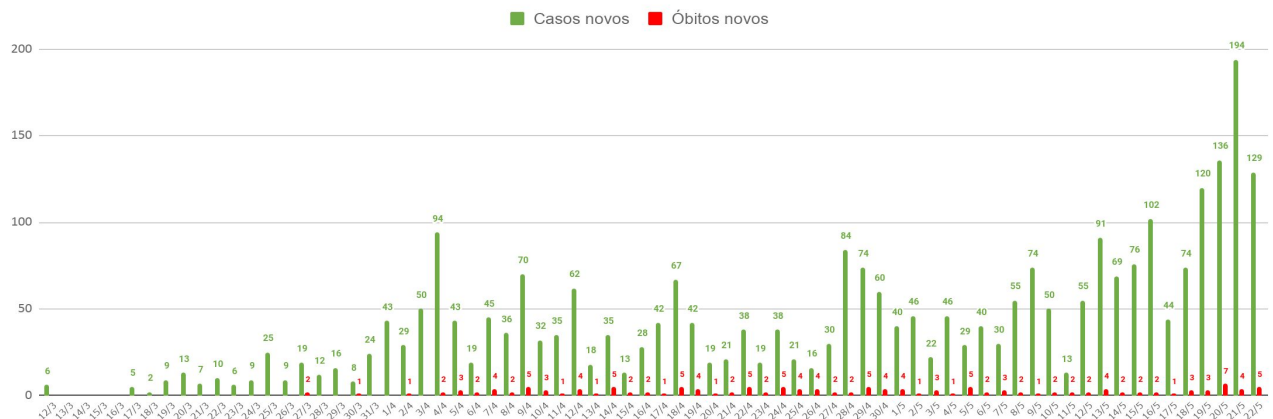

Fontes: Dados do Paraná consultados da planilha de monitoramento diário de casos do CIEVS/DAV/SESA no dia 22/05/2020, às 12h. Os números informados são posteriores às datas de diagnósticos. Dados preliminares, sujeitos a alterações.



CASOS NOVOS POR DATA DE CONFIRMAÇÃO DO DIAGNÓSTICO

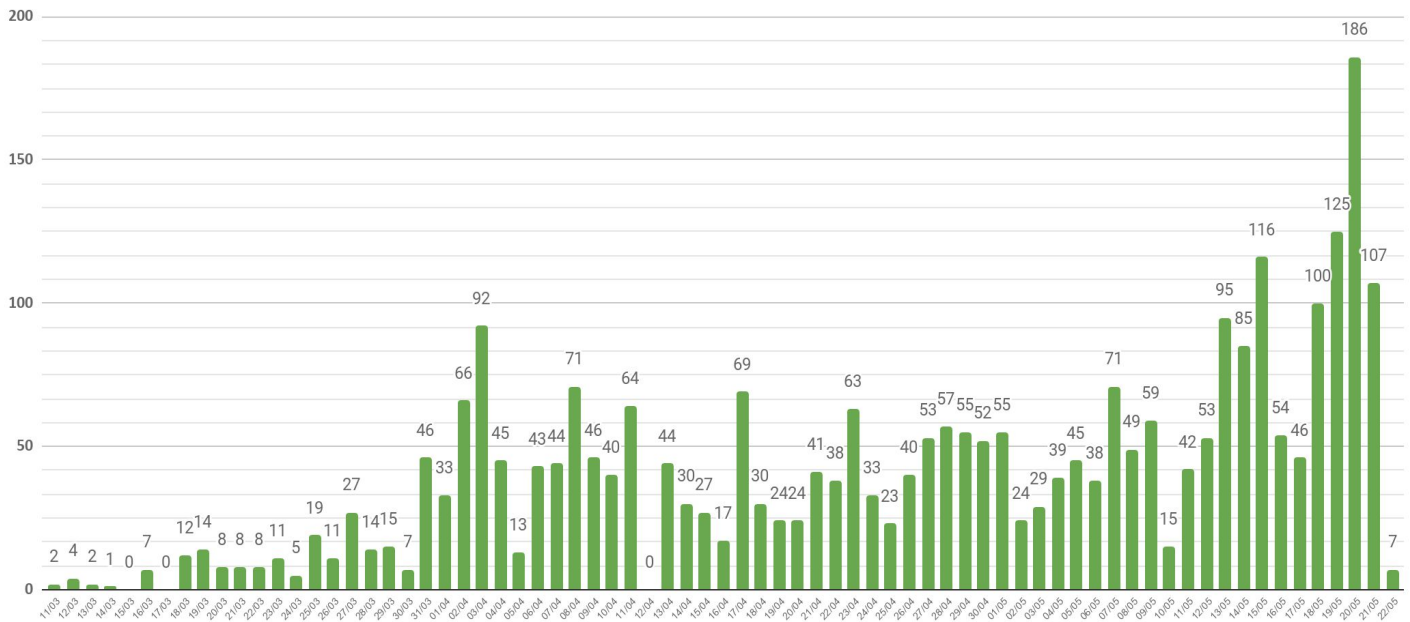

Fontes: Dados de casos confirmados de residentes no Paraná consultados da planilha de monitoramento diário de casos do CIEVS/DAV/SESA no dia 22/05/2020, às 12h. Dados preliminares, sujeitos a alterações.



ÓBITOS SEGUNDO DATA DE OCORRÊNCIA DO ÓBITO

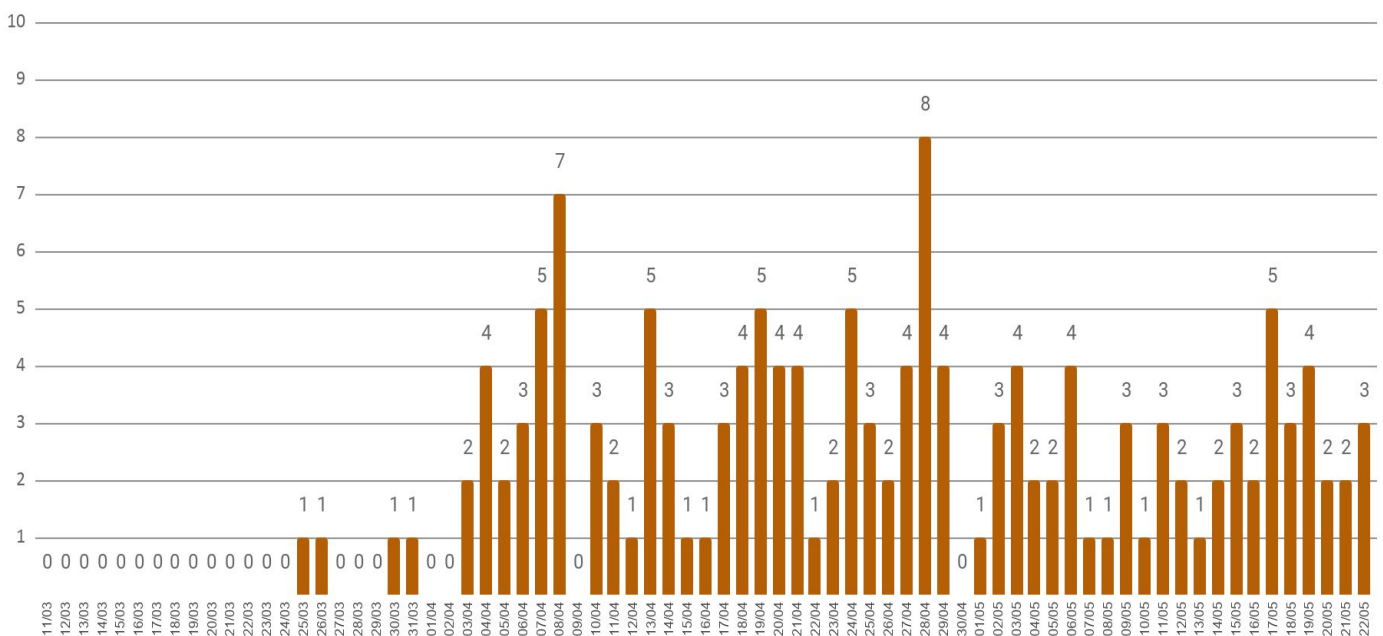

Fontes: Dados de casos confirmados de residentes no Paraná consultados da planilha de monitoramento diário de casos do CIEVS/DAV/SESA no dia 22/05/2020, às 12h. Dados preliminares, sujeitos a alterações.



CASOS E ÓBITOS POR FAIXA ETÁRIA

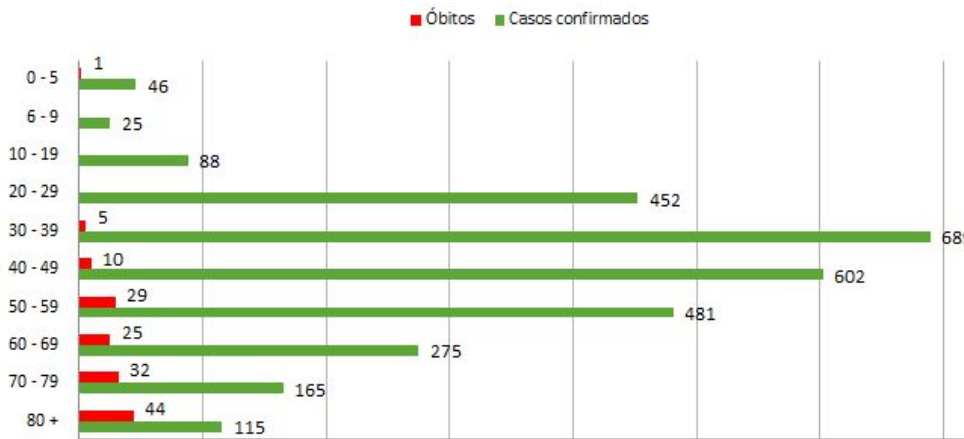

MÉDIA DE IDADE DOS CONFIRMADOS
43,9 anos

MÉDIA DE IDADE DOS ÓBITOS
68 anos



CASOS E ÓBITOS POR SEXO

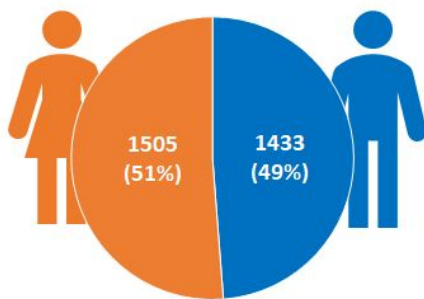

CASOS CONFIRMADOS

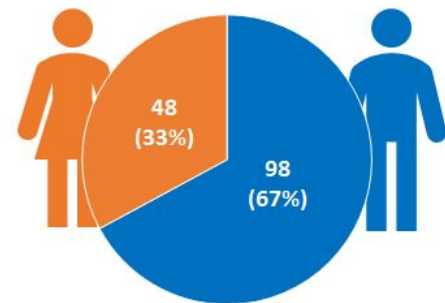

ÓBITOS



EVOLUÇÃO DOS CASOS CONFIRMADOS*

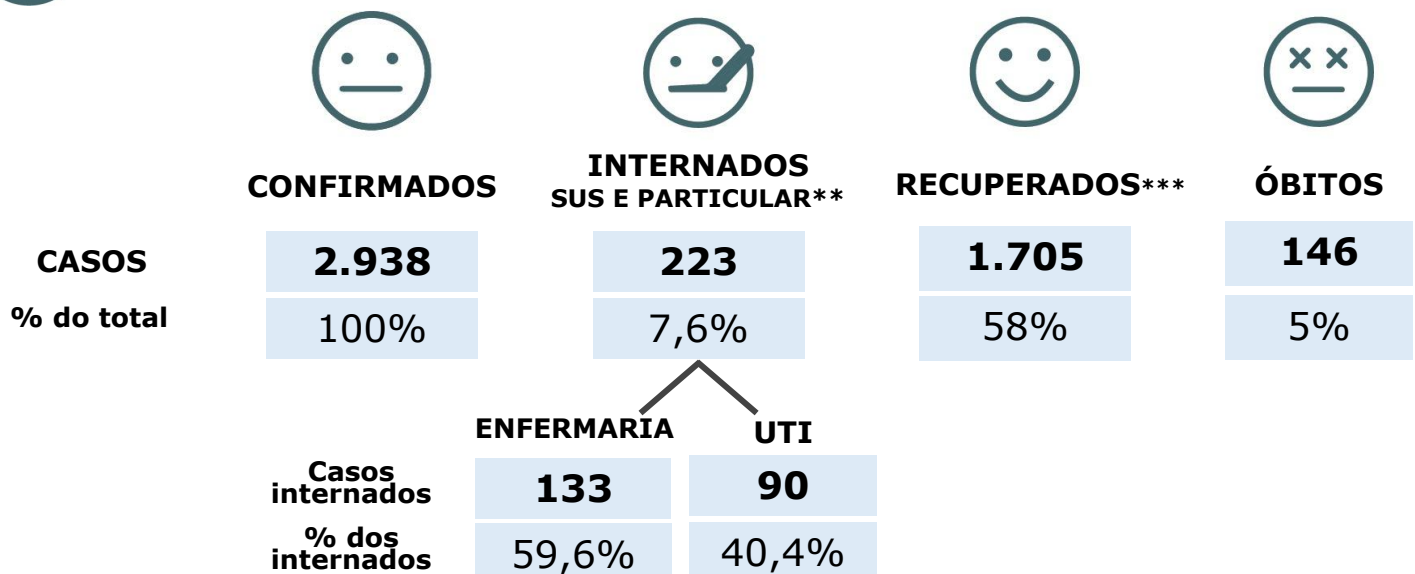

* Do total de casos confirmados, 864 pacientes (29,4%) estão em isolamento domiciliar ou receberam alta.

** Em internados estão contabilizados pacientes em ambiente hospitalar público (SUS) e também particular.

*** Dos recuperados, 518 são de Curitiba, de acordo com informações consultadas no site da prefeitura em 07/05/2020, às 16h.



CASOS POR CRITÉRIO DE CONFIRMAÇÃO E LABORATÓRIO RESPONSÁVEL PELOS EXAMES

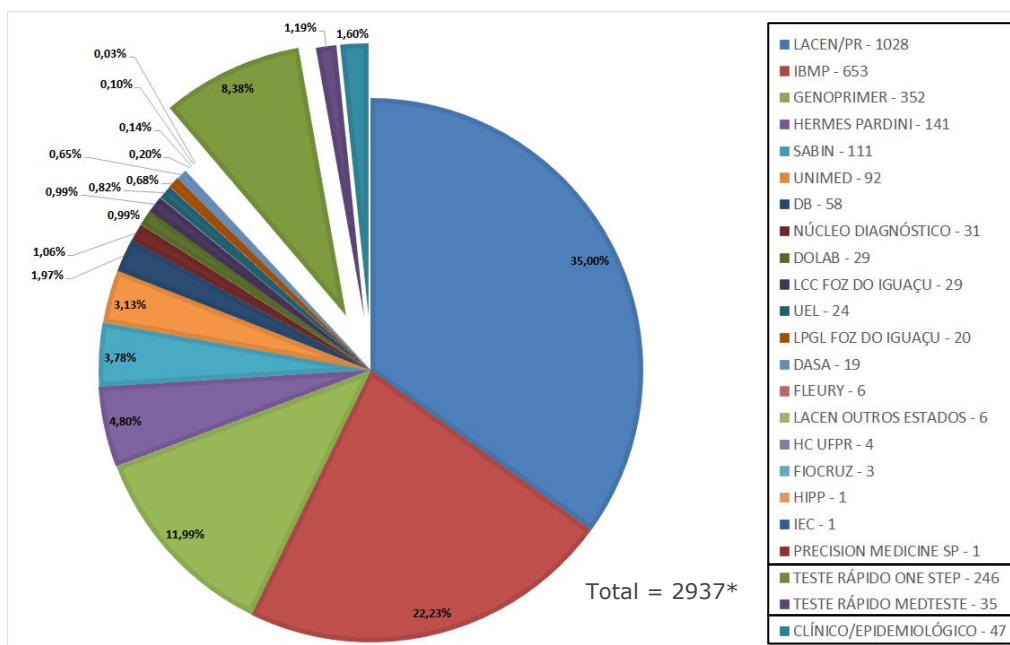

* Os dados contemplam apenas os pacientes confirmados que residem no Paraná.

** Um dos pacientes com diagnóstico positivo realizou o teste nos Estados Unidos, não sendo incluído no gráfico de testes realizados.

Fonte: Dados do Paraná consultados da planilha de monitoramento diário de casos do CIEVS/DAV/SESA no dia 22/05/2020, às 12h. Dados preliminares, sujeitos a alterações.



TESTES LABORATORIAIS RT-PCR REGISTRADOS NO GERENCIADOR DE AMBIENTE LABORATORIAL (GAL)

24.782*

Realizados

21.820

Negativos

914**

Em investigação

* Outros 890 casos confirmados pelos critérios RT-PCR, clínico epidemiológico ou teste rápido, não estão registrados no sistema Gerenciador de Ambiente Laboratorial (GAL).

** Casos em investigação detalhados ao final deste documento.

Fonte: Sistema GAL. Consultado no dia 22/05/2020, às 13h05.



EXAMES MÉTODO RT-PCR

5.600
por dia

LACEN e IBMP

(capacidade atual de processamento para exames com o método RT-PCR)



TESTES RÁPIDOS

178.080

One Step Test
(recebidos do Ministério da Saúde e disponibilizados para a rede estadual)



LEITOS HOSPITALARES SUS EXCLUSIVOS PARA **PACIENTES SUSPEITOS OU CONFIRMADOS COVID-19** POR MACRORREGIÃO

	ADULTO						PEDIÁTRICO					
	UTI			ENFERMARIA			UTI			ENFERMARIA		
	Exist.	Ocup.	Tx de ocup.	Exist.	Ocup.	Tx de ocup.	Exist.	Ocup.	Tx de ocup.	Exist.	Ocup.	Tx de ocup.
LESTE	308	138	45%	555	144	26%	21	10	48%	32	9	28%
OESTE	71	23	32%	131	30	23%	2	0	0%	3	0	0%
NOROESTE	102	25	25%	221	22	10%	11	0	0%	18	0	0%
NORTE	83	41	49%	173	31	18%	3	0	0%	14	0	0%
TOTAL	564	227	40%	1080	227	21%	37	10	27%	67	9	13%

Fonte: Planilha de monitoramento diário de regulação de leitos DGS/SESA. Sistema Estadual de Regulação, SMS de Curitiba, SMS de São José dos Pinhais, SMS de Araucária e SMS de Pato Branco, acesso em 22/05/2020 às 14h. Dados preliminares, sujeitos a alterações.



MUNICÍPIOS COM CASOS CONFIRMADOS DE COVID-19

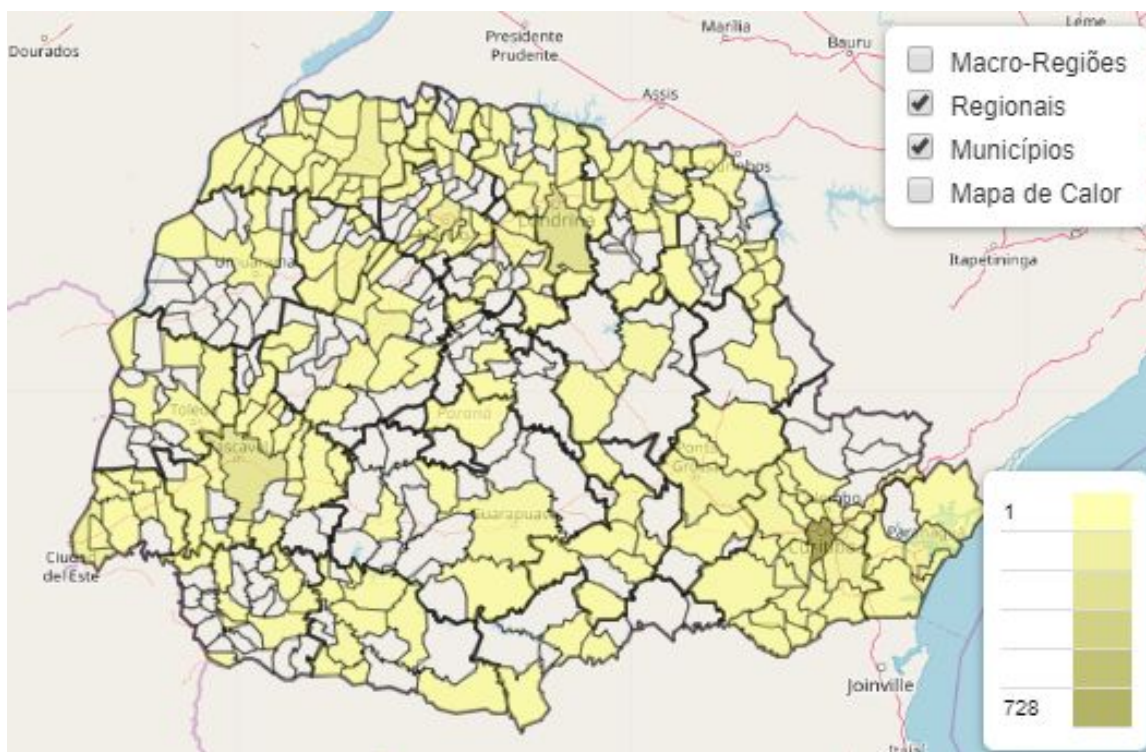

MUNICÍPIOS COM ÓBITOS POR COVID-19

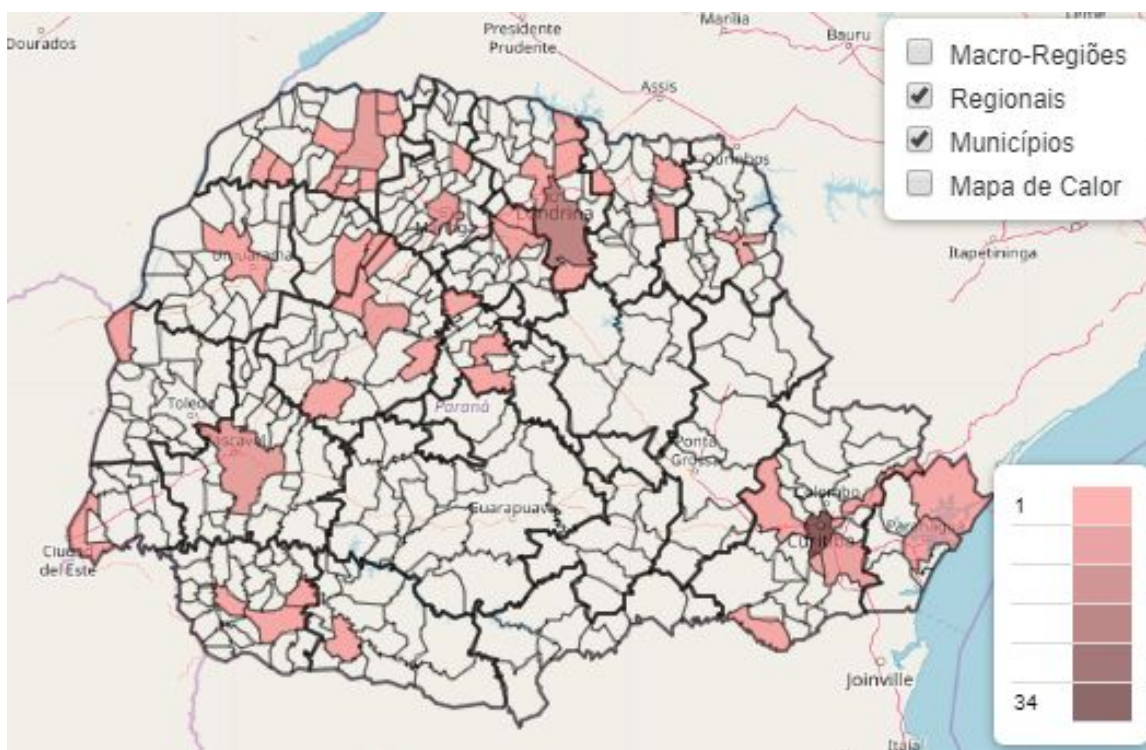

Fonte: Dados do Paraná consultados da planilha de monitoramento diário de casos do CIEVS/DAV/SESA no dia 22/05/2020, às 12h. Dados preliminares, sujeitos a alterações.



COEFICIENTE DE INCIDÊNCIA POR REGIONAL DE SAÚDE (CASOS CONFIRMADOS POR 1 MILHÃO DE HABITANTES)

Dados Brasil e Paraná constam no gráfico para efeito comparativo. Cada linha refere-se a uma Regional de Saúde do Paraná que compreende vários municípios.

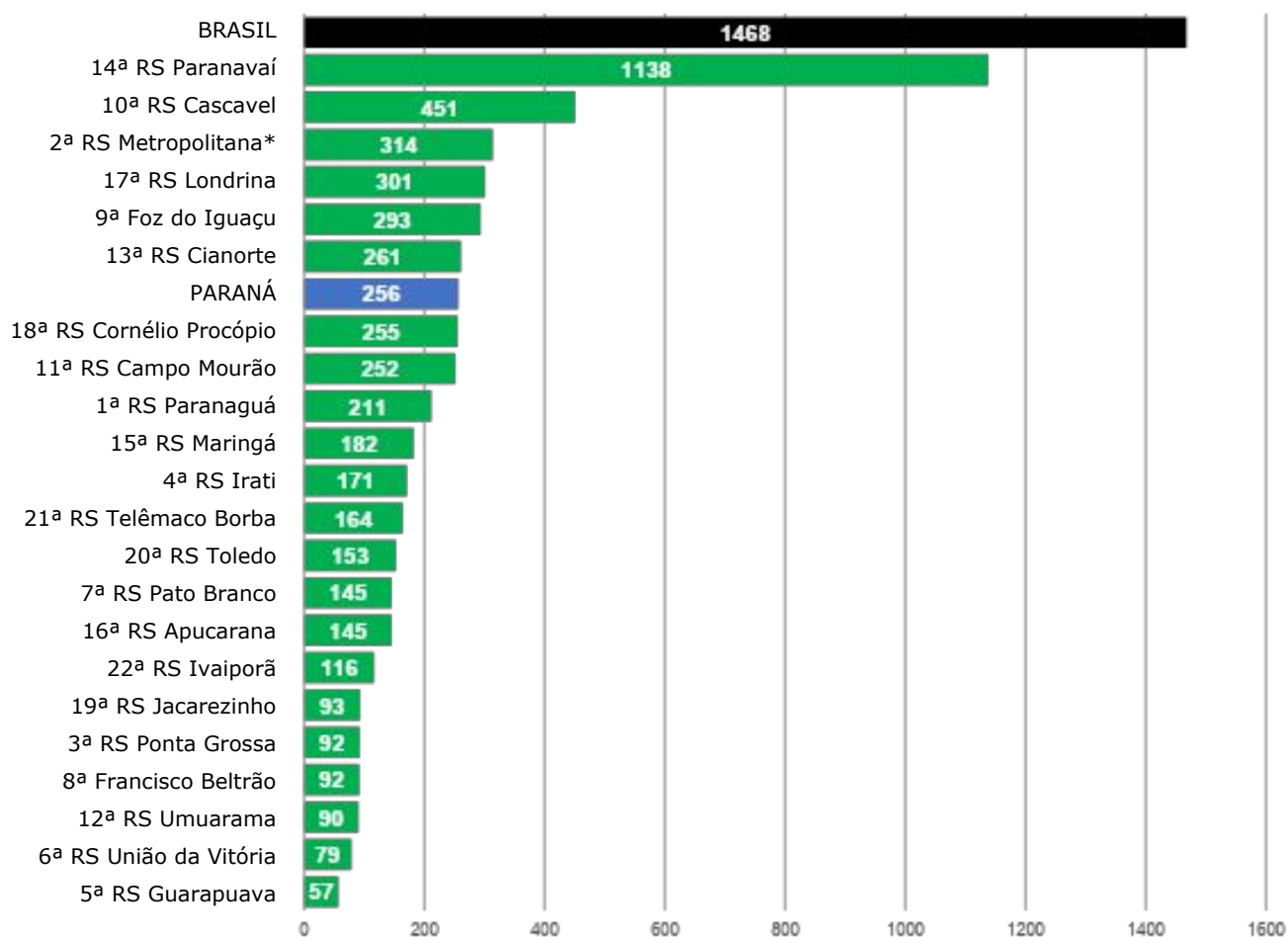

EMERGÊNCIA

50% acima da
incidência
nacional

ATENÇÃO

Entre 50% e a
incidência
nacional

ALERTA

Abaixo da
incidência
nacional

* O município de Curitiba faz parte da 2ª Regional de Saúde, Regional Metropolitana.
Fonte: Dados Brasil disponibilizados pelo Ministério da Saúde do dia 21/05/2020, às 20h15. Dados do Paraná consultados da planilha de monitoramento diário de casos do CIEVS/DAV/SESA, 22/05/2020, às 12h. Dados preliminares, sujeitos a alterações.



COEFICIENTE DE MORTALIDADE POR REGIONAL DE SAÚDE (ÓBITOS POR 1 MILHÃO DE HABITANTES)

Dados Brasil e Paraná constam no gráfico para efeito comparativo. Cada linha refere-se a uma Regional de Saúde do Paraná que compreende vários municípios.

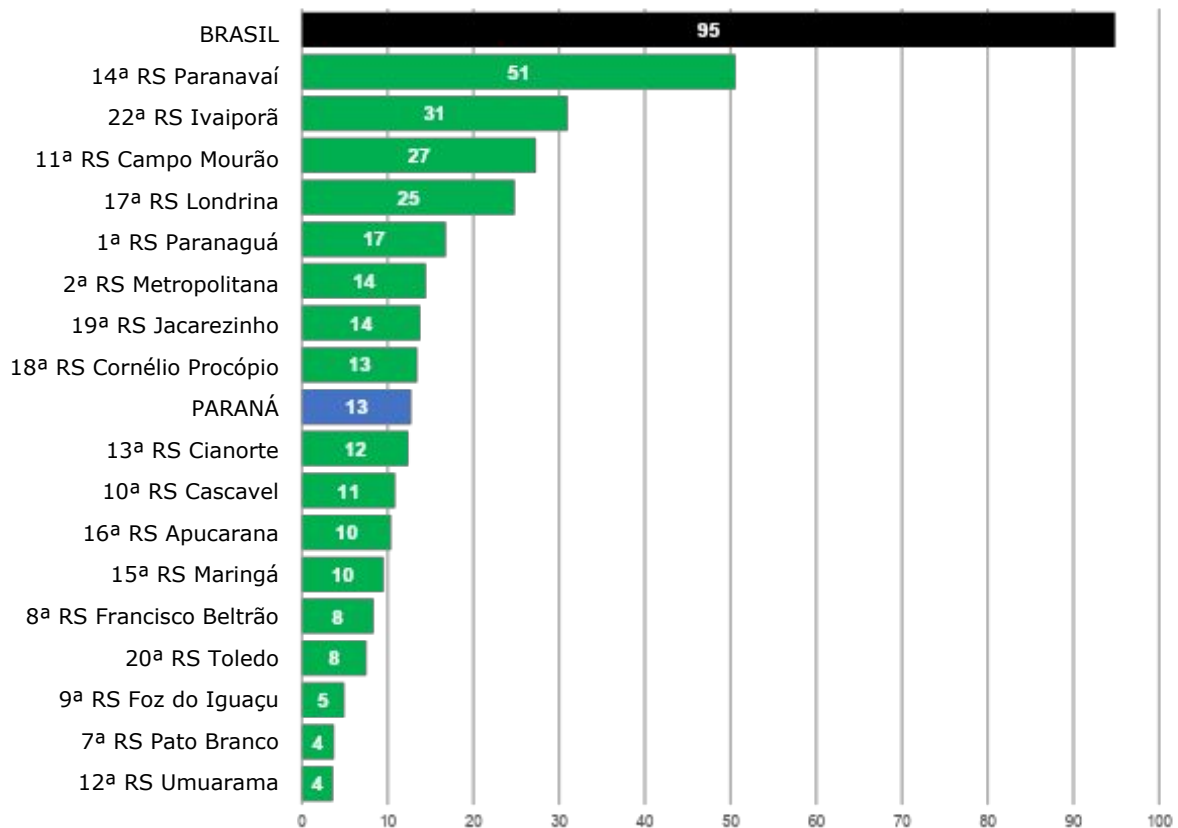

EMERGÊNCIA

50% acima da
incidência
nacional

ATENÇÃO

Entre 50% e a
incidência
nacional

ALERTA

Abaixo da
incidência
nacional

* O município de Curitiba faz parte da 2ª Regional de Saúde, Regional Metropolitana.
Fonte: Dados Brasil disponibilizados pelo Ministério da Saúde do dia 21/05/2020, às 20h15. Dados do Paraná consultados da planilha de monitoramento diário de casos do CIEVS/DAV/SESA, 22/05/2020, às 12h. Dados preliminares, sujeitos a alterações.



CASOS E ÓBITOS DE SRAG* POR VÍRUS DE RESIDENTES NO PARANÁ | DADOS 2020

CLASSIFICAÇÃO FINAL	CASOS		ÓBITOS	
	N	%	N	%
SRAG por Influenza	80	1,7	13	1,2
Influenza A(H1N1)pdm09	57	71,3	11	84,6
Influenza A(H3N2)	1	1,3	1	7,7
Influenza A não subtipado	2	2,5	0	0
Influenza B Linhagem Victoria	18	22,5	1	7,7
Influenza B Linhagem Yamagata	1	1,3	0	0
Influenza B	1	1,3	0	0
COVID-19	669	14,6	130	12,5
SRAG por outros vírus respiratórios	356	7,8	38	3,7
SRAG por outros agentes etiológicos	7	0,2	3	0,3
SRAG não especificada**	3.062	66,8	843	81
Em investigação	408	8,9	14	1,3
TOTAL	4.582	100	1.041	100

Fonte: Dados consultados no Boletim Influenza de 19/05/2020, da SESA-PR/DAV/CVIE/DVVTR-SIVPEP Gripe. Atualizado em 21/05/2020, dados sujeitos a alterações. Atualização semanal.

*Obs: SRAG: síndrome respiratória aguda grave.

**Obs: Os casos de SRAG não especificada são para contabilizar casos com resultados negativos pelos agentes testados e para os casos onde não houve coleta de material biológico para envio ao laboratório. Nenhum caso hospitalizado que entra no banco é descartado, todos são SRAG.



DOENÇAS PREEEXISTENTE/COMORBIDADES EM ÓBITOS POR COVID-19 E SINTOMAS DE RESIDENTES NO PARANÁ

ÓBITOS POR COVID-19 (N=130)	n	%
COM FATORES DE RISCO	115	88,5%
Doença cardiovascular crônica	49	37,7
Diabetes mellitus	40	30,8
Doença renal crônica	21	16,2
Pneumopatias crônicas	15	11,5
Doença neurológica crônica	14	10,8
Obesidade	9	6,9
Imunodeficiência/Imunodepressão	8	6,2
Doença hepática crônica	3	2,3
Síndrome de Down	2	1,5

ÓBITOS POR COVID-19 (N=130)		
SINTOMAS FREQUENTES	n	%
Tosse	104	80
Dispneia	102	78,5
Febre	98	75,4
Saturação <= 95%	95	73,1
Desconforto respiratório	94	72,3
Dor de garganta	27	20,8
Diarréia	20	15,4
Vômitos	11	8,5

Fonte: Dados consultados no Boletim Influenza de 19/05/2020, da SESA-PR/DAV/CVIE/DVVTR-SIVPEP Gripe. Atualizado em 21/05/2020, dados sujeitos a alterações. Atualização semanal.

Obs.: Um mesmo caso pode ter mais de um fator de risco ou sintoma.

QUANTIDADE DE CIDADES COM CASOS CONFIRMADOS, PACIENTES RECUPERADOS E ÓBITOS POR REGIONAIS DE SAÚDE

RS	Cidades	Confirmados	Recuperados	Óbitos
1ª	6	63	13	5
2ª	24	1150	718	53
3ª	6	59	23	-
4ª	6	30	17	-
5ª	5	26	14	-
6ª	3	14	11	-
7ª	9	39	24	1
8ª	9	33	16	3
9ª	8	119	66	2
10ª	15	249	128	6
11ª	10	83	66	9
12ª	4	25	7	1
13ª	7	42	27	2
14ª	22	315	174	14
15ª	14	153	94	8
16ª	6	56	48	4
17ª	16	291	133	24
18ª	11	57	38	3
19ª	11	27	10	4
20ª	6	61	45	3
21ª	3	31	23	-
22ª	3	15	10	4
TOTAL	204	2.938	1.705	146

Fonte: Dados do Paraná consultados da planilha de monitoramento diário de casos do CIEVS/DAV/SESA no dia 22/05/2020, às 12h. Dados preliminares, sujeitos a alterações.

*Dos recuperados, 518 são de Curitiba, de acordo com informações consultadas no site da prefeitura em 07/05/2020, às 16h.



MUNICÍPIOS COM CASOS CONFIRMADOS, ÓBITOS E PACIENTES RECUPERADOS

REGIONAL	MUNICÍPIOS	Nº Casos Confirmados	Nº Casos Recuperados*	Nº Casos Óbitos
1ª	Guaraqueçaba	1		1
	Guaratuba	8		
	Matinhos	4	2	
	Morretes	2	1	
	Paranaguá	44	10	4
	Pontal do Paraná	4		
2ª	Agudos do Sul	11		
	Almirante Tamandaré	15	11	
	Araucária	41	21	
	Balsa Nova	5	5	
	Campina Grande do Sul	21	7	3
	Campo do Tenente	1	1	
	Campo Largo	35	23	2
	Campo Magro	2	1	
	Colombo	32	21	
	Contenda	3	2	1
	Curitiba	728	518	35
	Fazenda Rio Grande	48	19	4
	Itaperuçu	6	5	
	Lapa	4	4	
	Mandirituba	5	4	
	Piên	1		
	Pinhais	51	27	3
	Piraquara	33	5	
	Quatro Barras	7	1	
	Quitandinha	18	2	
Rio Branco do Sul	6	4		
Rio Negro	9	3	1	
São José dos Pinhais	65	34	4	
Tijucas do Sul	3			

*0 número de recuperados de Curitiba foi consultado no site da prefeitura em 07/05/2020, às 16h.



MUNICÍPIOS COM CASOS CONFIRMADOS, ÓBITOS E PACIENTES RECUPERADOS

REGIONAL	MUNICÍPIOS	Nº Casos Confirmados	Nº Casos Recuperados*	Nº Casos Óbitos
3ª	Carambeí	1		
	Castro	3	3	
	Ivaí	2	1	
	Jaguariaíva	1		
	Palmeira	2	2	
	Ponta Grossa	50	17	
4ª	Fernandes Pinheiro	1		
	Imbituva	24	15	
	Inácio Martins	1	1	
	Irati	1		
	Mallet	2	1	
	Rebouças	1		
5ª	Goioxim	1		
	Guarapuava	20	12	
	Laranjeiras do Sul	2		
	Pinhão	2	2	
	Pitanga	1		
6ª	General Carneiro	2	2	
	Paula Freitas	3	2	
	União da Vitória	9	7	
7ª	Chopinzinho	3	2	
	Coronel Vivida	1	1	
	Mangueirinha	3		
	Mariópolis	3	3	
	Palmas	4	1	
	Pato Branco	17	15	1
	São João	1	1	
	Saudade do Iguaçu	6		
Vitorino	1	1		
8ª	Ampére	5	1	1
	Barracão	3	1	
	Capanema	2		
	Cruzeiro do Iguaçu	3	2	
	Dois Vizinhos	1	1	
	Francisco Beltrão	13	8	1
	Pinhal de São Bento	1	1	
	Realeza	2		
	Verê	3	2	1



MUNICÍPIOS COM CASOS CONFIRMADOS, ÓBITOS E PACIENTES RECUPERADOS

REGIONAL	MUNICÍPIOS	Nº Casos Confirmados	Nº Casos Recuperados*	Nº Casos Óbitos
9ª	Foz do Iguaçu	81	52	2
	Itaipulândia	1		
	Matelândia	1		
	Medianeira	17	12	
	Missal	2		
	Ramilândia	2	2	
	Santa Terezinha de Itaipu	13		
	São Miguel do Iguaçu	2		
10ª	Anahy	1		
	Boa Vista da Aparecida	2	1	
	Braganey	1		
	Cafelândia	2		
	Campo Bonito	2	1	
	Capitão Leônidas Marques	1		
	Cascavel	195	98	6
	Céu Azul	6	4	
	Corbélia	1		
	Diamante do Sul	2		
	Guaraniaçu	9	6	
	Ibema	13	11	
	Nova Aurora	1		
	Santa Tereza do Oeste	4	1	
Três Barras do Paraná	9	6		
11ª	Araruna	16	15	1
	Campina da Lagoa	1		1
	Campo Mourão	48	41	4
	Goioerê	6	4	
	Iretama	3	2	1
	Luiziana	1		1
	Mamborê	3	1	
	Peabiru	2	2	
	Quarto Centenário	1		
	Terra Boa	2	1	1



MUNICÍPIOS COM CASOS CONFIRMADOS, ÓBITOS E PACIENTES RECUPERADOS

REGIONAL	MUNICÍPIOS	Nº Casos Confirmados	Nº Casos Recuperados*	Nº Casos Óbitos
12^a	Alto Paraíso	1		
	Douradina	1		
	Maria Helena	1		
	Umuarama	22	7	1
13^a	Cianorte	33	23	1
	Cidade Gaúcha	2	1	
	Japurá	1	1	
	Jussara	1		1
	São Manoel do Paraná	1	1	
	Tapejara	1		
	Tuneiras do Oeste	3	1	
14^a	Alto Paraná	8	6	
	Amaporã	18	16	
	Cruzeiro do Sul	6	6	
	Guairacá	8	2	1
	Itaúna do Sul	1	1	
	Loanda	2	2	
	Marilena	10	10	
	Mirador	13		1
	Nova Aliança do Ivaí	1		
	Nova Londrina	10	9	
	Paraíso do Norte	12		1
	Paranapoema	2		
	Paranavaí	86	45	6
	Planaltina do Paraná	9	2	
	Querência do Norte	8	6	
	Santa Cruz de Monte Castelo	4	4	
	Santa Isabel do Ivaí	13	9	1
	Santa Mônica	9	7	1
	Santo Antônio do Caiuá	21	9	1
	São João do Caiuá	34	25	1
Tamboara	23	6	1	
Terra Rica	17	9		



MUNICÍPIOS COM CASOS CONFIRMADOS, ÓBITOS E PACIENTES RECUPERADOS

REGIONAL	MUNICÍPIOS	Nº Casos Confirmados	Nº Casos Recuperados*	Nº Casos Óbitos
15ª	Colorado	4		
	Doutor Camargo	1		
	Floresta	2	1	
	Lobato	1		
	Mandaguaçu	5	2	
	Mandaguari	2	1	
	Marialva	1	1	
	Maringá	102	66	6
	Nova Esperança	8	5	
	Paçandu	2	1	
	Paranacity	6	6	
	Santa Fé	8	6	1
	Santo Inácio	3	3	
	Sarandi	8	2	1
16ª	Apucarana	30	25	3
	Arapongas	20	18	1
	Faxinal	2	2	
	Kaloré	1		
	Marilândia do Sul	1	1	
	Marumbi	2	2	
17ª	Alvorada do Sul	5	1	
	Assaí	2	1	
	Cafeara	1	1	
	Cambé	23	9	1
	Centenário do Sul	3		
	Guaraci	5	5	
	Ibiporã	6	1	
	Jaguapitã	1	1	
	Jataizinho	4	2	1
	Londrina	226	104	19
	Lupionópolis	1		
	Prado Ferreira	4	4	
	Primeiro de Maio	2	1	1
	Rolândia	6	3	
Sertanópolis	1		1	
Tamarana	1		1	



MUNICÍPIOS COM CASOS CONFIRMADOS, ÓBITOS E PACIENTES RECUPERADOS

REGIONAL	MUNICÍPIOS	Nº Casos Confirmados	Nº Casos Recuperados*	Nº Casos Óbitos
18ª	Abatiá	1	1	
	Andirá	4	2	
	Bandeirantes	3	2	1
	Cornélio Procópio	24	15	
	Leópolis	1	1	
	Nova Fátima	1	1	
	Ribeirão do Pinhal	15	13	1
	Santa Mariana	2	1	
	Sapopema	1		
	Sertaneja	1	1	
	Uraí	4	1	1
19ª	Cambará	1	1	
	Figueira	1		
	Ibaiti	2	2	
	Jacarezinho	5	1	
	Quatiguá	2	1	1
	Salto do Itararé	1		
	Santana do Itararé	1	1	
	Santo Antônio da Platina	2	1	
	São José da Boa Vista	1		1
	Siqueira Campos	3		2
	Wenceslau Braz	8	3	
20ª	Assis Chateaubriand	24	21	
	Guaíra	14	11	3
	Marechal Cândido Rondon	3	2	
	Palotina	7	3	
	Toledo	12	7	
	Tupãssi	1	1	
21ª	Imbaú	2	2	
	Reserva	3		
	Telêmaco Borba	26	21	
22ª	Ivaiporã	7	5	2
	Manoel Ribas	2		1
	São João do Ivaí	6	5	1
TOTAL	204	2.938	1.705	146

Fonte: Dados do Paraná consultados da planilha de monitoramento diário de casos do CIEVS/DAV/SESA no dia 22/05/2020, às 12h. Dados preliminares, sujeitos a alterações.

*O número de recuperados é monitorado pela Vigilância Epidemiológica da Sesa, a partir de informações encaminhadas pelos municípios às regionais de saúde.

**Dos recuperados, 518 são de Curitiba, de acordo com informações consultadas no site da prefeitura em 07/05/2020, às 16h.



RESIDENTES FORA DO PARANÁ

Fora do PR	Casos	Óbitos
São Paulo/SP	11	
Rosana/SP	6	
Pederneiras/SP	3	
Pinhalzinho/SC	2	
Belém/PA	2	
Mafra/SC	2	
Pereira Barreto/SP	2	1
Natal/RN	1	1
Registro/SP	1	1
Barra do Turvo/SP	1	
Brasília/DF	1	
Niterói/RJ	1	
Campinas/SP	1	
Farroupilha/RS	1	
Piedade/SP	1	
Espirito Santo/RN	1	
Fartura/SP	1	
Aruba	1	
Miracatu/SP	1	
São Marcos/RS	1	
Manaus/AM	1	
Euclides da Cunha Paulista/SP	1	
Nova Aurora do Sul/MS	1	
Porto Velho/RO	1	
Trindade/GO	1	
Santa Rita/MA	1	
TOTAL	47	3

Fonte: Dados do Paraná consultados da planilha de monitoramento diário de casos do CIEVS/DAV/SESA no dia 22/05/2020, às 12h. Dados preliminares, sujeitos a alterações.



MUNICÍPIOS COM CASOS EM INVESTIGAÇÃO LABORATORIAL

Municípios listados em ordem alfabética.

MUNICÍPIOS		QUANTIDADE DE AMOSTRAS EM INVESTIGAÇÃO
1	ALMIRANTE TAMANDARÉ	3
2	AMPÉRE	1
3	ANAHY	2
4	ANDIRÁ	1
5	APUCARANA	2
6	ARAPONGAS	3
7	ARAUCÁRIA	7
8	ASSAÍ	1
9	ASSIS CHATEAUBRIAND	2
10	ASTORGA	1
11	BANDEIRANTES	2
12	BOA VISTA DA APARECIDA	1
13	BOCAIÚVA DO SUL	1
14	CAMBARÁ	1
15	CAMBÉ	10
16	CAMBIRA	1
17	CAMPINA DA LAGOA	1
18	CAMPINA GRANDE DO SUL	1
19	CAMPO DO TENENTE	1
20	CAMPO LARGO	7
21	CAMPO MOURAO	7
22	CAPANEMA	3
23	CAPITÃO LEÔNIDAS MARQUES	1
24	CARLÓPOLIS	1
25	CASCAVEL	21
26	CASTRO	2
27	CATANDUVAS	1
28	CHOPINZINHO	1
29	CIANORTE	8
30	CLEVELÂNDIA	3
31	COLOMBO	11
32	CONSELHEIRO MAIRINCK	2
33	CONTENDA	1
34	CORNÉLIO PROCÓPIO	20
35	CORONEL DOMINGOS SOARES	1
36	CRUZ MACHADO	2
37	CRUZEIRO DO OESTE	1
38	CURITIBA	133
39	DIAMANTE DO NORTE	1
40	DIAMANTE DO SUL	3

Fonte: Sistema GAL, consultado em: 22 de maio de 2020, às 13h05.



MUNICÍPIOS COM CASOS EM INVESTIGAÇÃO LABORATORIAL

Municípios listados em ordem alfabética.

41	FAZENDA RIO GRANDE	8
42	FERNANDES PINHEIRO	3
43	FIGUEIRA	1
44	FLORESTÓPOLIS	1
45	FOZ DO IGUAÇU	53
46	FRANCISCO BELTRÃO	3
47	GENERAL CARNEIRO	1
48	GUAÍRA	2
49	GUAIRACA	1
50	GUAPIRAMA	1
51	GUARANIACU	12
52	GUARAPUAVA	6
53	GUARATUBA	1
54	IBAITI	1
55	IMBITUVA	7
56	IRATI	4
57	ITAPERUCU	3
58	IVAIPORA	12
59	JACAREZINHO	7
60	JANIÓPOLIS	1
61	JAPIRA	1
62	JARDIM ALEGRE	1
63	JATAIZINHO	1
64	JESUÍTAS	1
65	JUSSARA	1
66	LAPA	1
67	LONDRINA	57
68	MAMBORÊ	1
69	MANDAGUACU	1
70	MANDIRITUBA	4
71	MARECHAL CÂNDIDO RONDON	2
72	MARINGÁ	170
73	MARUMBI	1
74	MEDIANEIRA	2
75	MIRADOR	1
76	MISSAL	2
77	NOVA AURORA	1
78	NOVA ESPERANCA	1
79	NOVA LONDRINA	3
80	PAICANDU	2



MUNICÍPIOS COM CASOS EM INVESTIGAÇÃO LABORATORIAL

Municípios listados em ordem alfabética.

81	PALMAS	39
82	PALMEIRA	3
83	PALOTINA	3
84	PARAISO DO NORTE	10
85	PARANACITY	2
86	PARANAGUA	11
87	PARANAVAI	7
88	PATO BRANCO	23
89	PAULA FREITAS	2
90	PAULO FRONTIN	2
91	PEROLA	1
92	PIEN	2
93	PINHAIS	1
94	PINHALAO	1
95	PIRAQUARA	2
96	PONTA GROSSA	24
97	PONTAL DO PARANA	1
98	PORECATU	1
99	PRUDENTOPOLIS	1
100	QUATRO BARRAS	6
101	QUEDAS DO IGUACU	1
102	QUERENCIA DO NORTE	1
103	QUITANDINHA	5
104	RANCHO ALEGRE	2
105	REBOUCAS	3
106	RESERVA	6
107	RIBEIRAO DO PINHAL	3
108	RIO BRANCO DO SUL	1
109	RIO NEGRO	9
110	ROLANDIA	2
111	RONDON	3
112	SANTA HELENA	3
113	SANTA MARIANA	1
114	SANTA TEREZA DO OESTE	1
115	SANTA TEREZINHA DE ITAIPU	4
116	SANTO ANTÔNIO DA PLATINA	1
117	SANTO ANTÔNIO DO SUDOESTE	2
118	SANTO INACIO	2
119	SÃO JOÃO	1
120	SÃO JOÃO DO IVAÍ	2

Fonte: Sistema GAL, consultado em: 22 de maio de 2020, às 13h05.



MUNICÍPIOS COM CASOS EM INVESTIGAÇÃO LABORATORIAL

121	SÃO JORGE DO IVAÍ	1
122	SAO JORGE D"OESTE	1
123	SÃO JOSÉ DA BOA VISTA	1
124	SÃO JOSÉ DOS PINHAIS	10
125	SÃO MANOEL DO PARANA	1
126	SÃO MATEUS DO SUL	5
127	SÃO MIGUEL DO IGUACU	2
128	SÃO PEDRO DO IVAÍ	1
129	SAPOPEMA	1
130	SARANDI	3
131	SIQUEIRA CAMPOS	1
132	TAMBOARA	1
133	TELÊMACO BORBA	5
134	TOLEDO	6
135	TUNEIRAS DO OESTE	1
136	UBIRATÁ	1
137	UMJARAMA	6
138	UNIÃO DA VITÓRIA	6
OUTRAS UF		
139	ABELARDO LUZ	1
140	AVARÉ	1
141	BELO HORIZONTE	1
142	BRASÍLIA	1
143	CAMPO LIMPO PAULISTA	1
144	CRISTALÂNDIA	1
145	MAFRA	2
146	PORTO UNIÃO	1
147	SÃO LOURENÇO DO OESTE	1
148	SÃO PAULO	1
149	TERESINA	1
TOTAL		914

Fonte: Sistema GAL, consultado em: 22 de maio de 2020, às 13h05.